

UHE COLÍDER - PLANO DE AÇÃO DE EMERGÊNCIA

PROPOSTA DE PONTOS DE ENCONTRO DA ZONA DE SEGURANÇA SECUNDÁRIA - ZSS 05 DE NOVA CANAÃ DO NORTE - MT

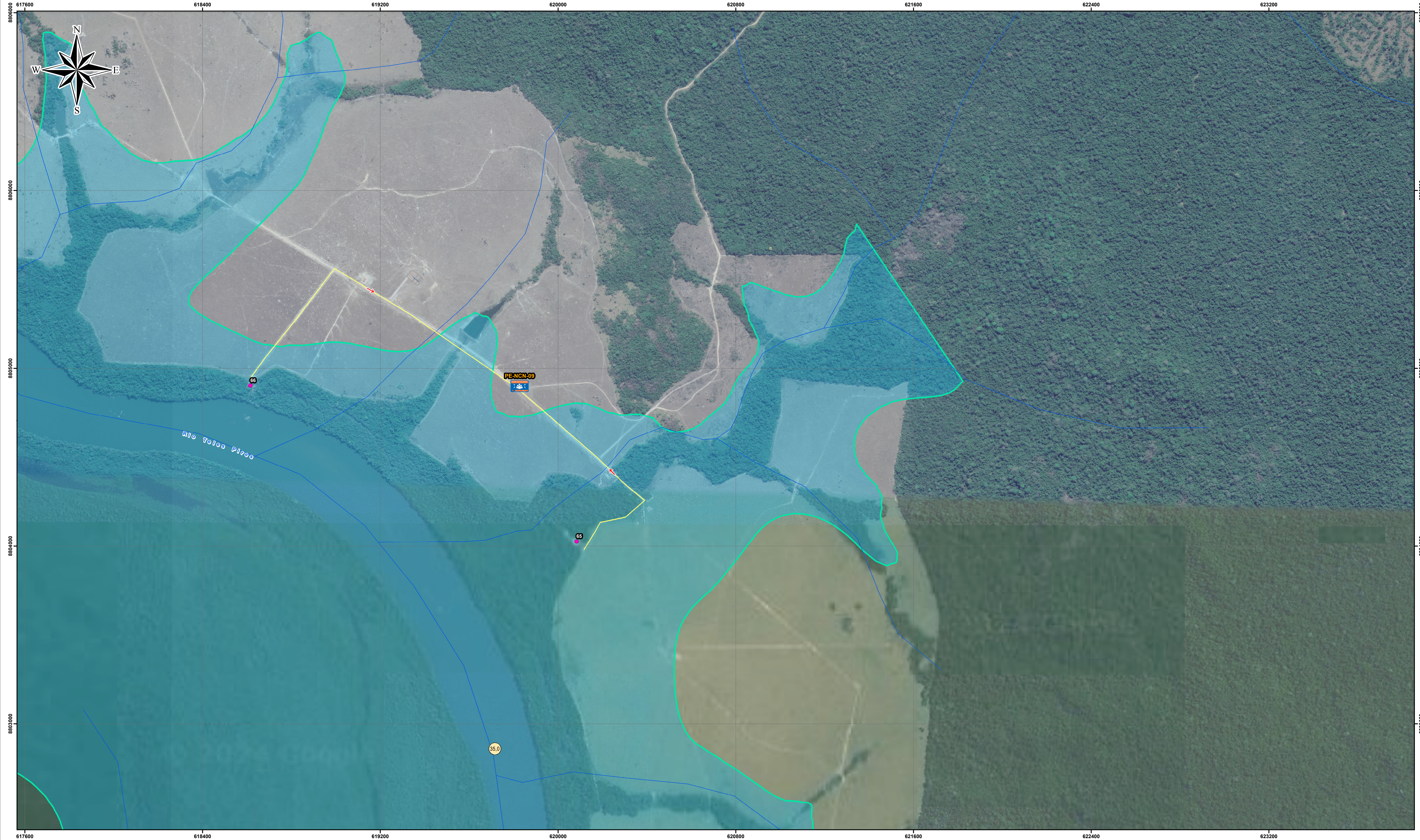

OBSERVAÇÕES

- Zona de autossalvamento (ZAS)
- Zona de segurança secundária (ZSS)
- Mancha de inundação
- Municípios
- Barragem da UHE Colíder
- Edificações
- Rodovias
- Vias secundárias
- Hidrografia
- Rota de fuga
- Ponto de encontro

LOCALIZAÇÃO

SISTEMA DE COORDENADAS

PROJEÇÃO UNIVERSAL TRANSVERSA DE MERCATOR (UTM)

DATUM VERTICAL: MARÉGRAFO IMBITUBA (SC)

DATUM HORIZONTAL: SIRGAS 2000

ESCALA

0 100 200 400 m

1:8.000

DATA	DESCRIÇÃO	
24/06/2024	EMIÇÃO INICIAL	
UHE COLÍDER - PLANO DE AÇÃO DE EMERGÊNCIA		
PROPOSTA DE PONTOS DE ENCONTRO DA ZONA DE SEGURANÇA SECUNDÁRIA - ZSS 05 DE NOVA CANAÃ DO NORTE - MT		
RESPONSÁVEL TÉCNICO: EUCLYDES CESTARI JUNIOR	CREA: 2603538195	ART: 2620240765952
Nº CLIENTE: REVO	ESCALA: 1:8.000	FOLHA: 05 / 17
Nº GEOMETRISA: GE-COP-CLR-MPZZ-FL05de17-06-24-R0	FORMATO: A1	